

# Split All In One SUPREME AIO - HPSA

A+++ | R32 | WiFi | Modbus

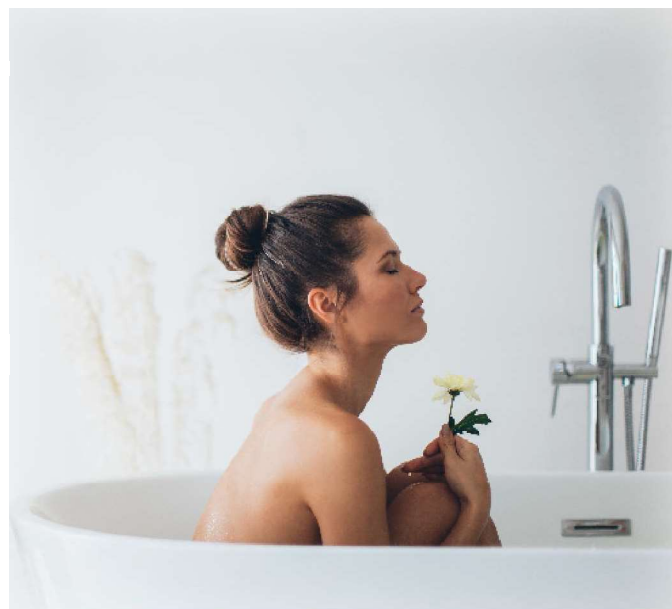

Split All In One 4-16kW



HPSA AIO serien til boliger og erhverv i split design. Kræver ingen frostsikring af vandkredsen da inde- og udedel er forsynet med kobber kølerør. Integreret brugsvandsbeholder i rustfrit stål med en volumen på enten 190L eller 240L. Udedelen er præfyldt med kølemiddel der dækker op til 15m rørtræk.

## Hovedtræk ved produktet:

- » Inverterstyret dobbelt rotationskompressor (DC)
- » Hastighedsreguleret ventilator (DC)
- » Kompakt enhed (Kun 1 ventilator)
- » Højeffektiv integreret cirkulationspumpe

## Overblik over systemet:

- » Indbygget elpatron 3kW
- » Indbygget brugsvandsbeholder SUS316L
- » 45mm teknisk isolering PUR
- » 1x Strengfilter, 3-vejs ventil til brugsvand
- » Nem controller med timerfunktioner samt Wi-Fi
- » Fremløb kan styres efter varmekurve
- » Regulering efter fremløb eller rumtemperatur
- » 2-zone styring ved brug af eksterne termostater
- » Styring af op til fire eksterne cirkulationspumper
- » Flere funktioner - desinfektion, ferietilstand, lydøs tilstand, forbrugsbegrænsning mv.

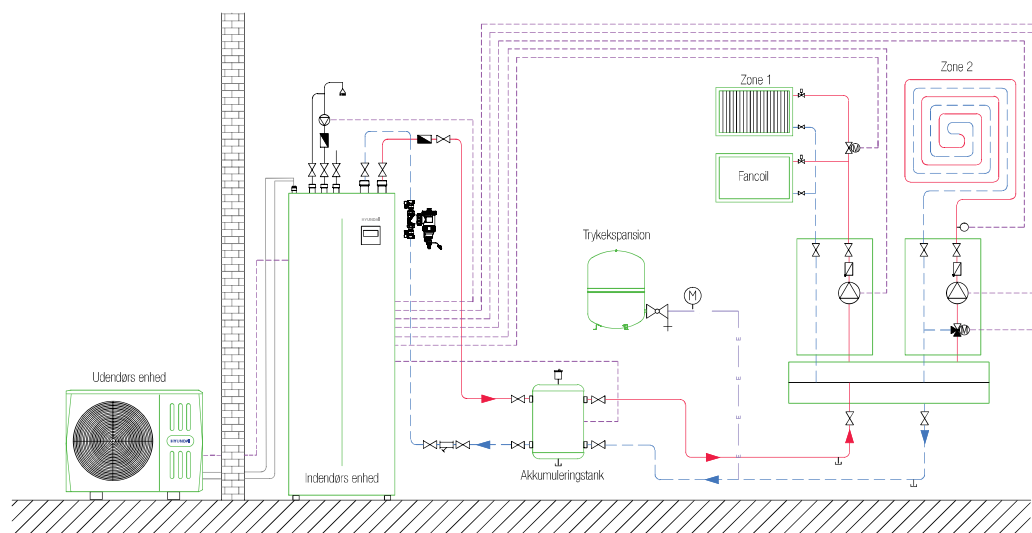

MODEL	4 kW	6 kW	8 kW	10 kW	12 kW	14 kW	16 kW	
Udendørs enhed	HPSO-04-D1L1-A1		HPSO-06-D1L1-A1	HPSO-08-D1L1-A1	HPSO-10-D1L1-A1	HPSO-12-D1L3-A1	HPSO-14-D1L3-A1	HPSO-16-D1L3-A1
Indendørs enhed	HPSA-0410-190-D1L1H3-A1 // HPSA-0410-240-D1L1H3-A1				HPSA-1216-240-D1L1H3-A1			

**VARMEKAPACITET (FREMLØB 35°C / RETURLØB 30°C)**

Udeluft 7/6°C (DB/WB)	Varmekapacitet / Elforbrug	kW	4,25 / 0,82	6,20 / 1,24	8,30 / 1,60	10,00 / 2,00	12,10 / 2,44	14,50 / 3,09	16,00 / 3,56
	COP		5,20	5,00	5,20	5,00	4,95	4,70	4,50
Udeluft 2/1°C (DB/WB)	Varmekapacitet / Elforbrug	kW	4,45 / 1,10	5,50 / 1,39	7,10 / 1,73	8,20 / 2,02	9,30 / 2,35	11,40 / 3,12	13,00 / 3,71
	COP		4,05	3,95	4,10	4,05	3,95	3,65	3,50
Udeluft -7/-8°C (DB/WB)	Varmekapacitet / Elforbrug	kW	4,80 / 1,52	6,10 / 2,00	7,10 / 2,18	8,25 / 2,62	10,00 / 3,33	12,00 / 4,29	13,30 / 4,93
	COP		3,15	3,05	3,25	3,15	3,00	2,80	2,70
Udeluft -15°C (DB)	Varmekapacitet / Elforbrug	kW	2,9 / 2,48	3,57 / 2,43	5,45 / 2,53	5,73 / 2,56	7,28 / 2,62	7,86 / 2,60	8,80 / 2,32
<b>Energiklasse / sæsonbestemt virkningsgrad SCOP</b>			<b>A+++ / 4,85</b>	<b>A+++ / 4,95</b>	<b>A+++ / 5,21</b>	<b>A+++ / 5,19</b>	<b>A+++ / 4,81</b>	<b>A+++ / 4,72</b>	<b>A+++ / 4,62</b>

**VARMEKAPACITET (FREMLØB 55°C / RETURLØB 47°C)**

Udeluft 7/6°C (DB/WB)	Varmekapacitet / Elforbrug	kW	4,40 / 1,49	6,00 / 2,00	7,50 / 2,36	9,50 / 3,06	12,00 / 3,87	13,80 / 4,60	16,00 / 5,52
	COP		2,95	3,00	3,18	3,10	3,10	3,00	2,90
Udeluft -7/-8°C (DB/WB)	Varmekapacitet / Elforbrug	kW	4,00 / 2,05	5,15 / 2,58	6,15 / 3,00	6,85 / 3,43	10,00 / 4,88	11,00 / 5,37	12,50 / 6,19
	COP		1,95	2,00	2,05	2,00	2,05	2,05	2,02
<b>Energiklasse / sæsonbestemt virkningsgrad SCOP</b>			<b>A++ / 3,31</b>	<b>A++ / 3,52</b>	<b>A++ / 3,36</b>	<b>A++ / 3,49</b>	<b>A++ / 3,45</b>	<b>A++ / 3,47</b>	<b>A++ / 3,41</b>

**BRUGSVAND (EN16147)**

<b>Energiklasse / COP</b>	<b>A+ / 3,10 // A+ / 3,34</b>	<b>A+ / 3,10 // A+ / 3,34</b>	<b>A+ / 3,02 // A+ / 3,36</b>	<b>A+ / 3,02 // A+ / 3,36</b>	<b>A+ / 3,00</b>	<b>A+ / 3,00</b>	<b>A+ / 3,00</b>
---------------------------	-------------------------------	-------------------------------	-------------------------------	-------------------------------	------------------	------------------	------------------

**VARMEKAPACITET DESIGN (EN14825, LAVTEMPERATURANVENDELSE)**

Varmekapacitet "Prated"	kW	5,52	6,82	8,12	9,17	12,00	13,73	15,21
Sæsonbestemt effektivitet "rs"		191%	195%	205%	205%	189%	186%	182%

**KØLEKAPACITET (FREMLØB 7°C / RETURLØB 12°C)**

Udeluft 35/24°C (DB/WB)	Kølekapacitet / Elforbrug	kW	4,70 / 1,36	7,00 / 2,33	7,40 / 2,19	8,20 / 2,48	11,60 / 4,22	12,70 / 4,98	14,00 / 5,71
	Køleeffektivitet EER		3,45	3,00	3,38	3,30	2,75	2,55	2,45
<b>Sæsonbestemt køleeffektivitet SEER</b>			<b>4,99</b>	<b>5,34</b>	<b>5,83</b>	<b>5,98</b>	<b>4,86</b>	<b>4,83</b>	<b>4,67</b>

**DRIFTSOMRÅDE**

Opvarmning (Udetemperatur / Fremløbstemperatur)		-25°C til 35°C / 25°C til 65°C
Køling (Udetemperatur / Fremløbstemperatur)		-5°C til 43°C / 5°C til 25°C
Brugsvand (Udetemperatur / Fremløbstemperatur)		-25°C til 43°C / 30°C til 60°C

**ELEKTRISKE EGENSKABER**

Indendørs enhed	Forsyningsspænding	1~230V/50Hz				1~230V/50Hz			
	Kabel / Sikringsstørrelse (gældende regler følges)	3 G 2,5 mm <sup>2</sup> / 16A (1P+N (B))				3 G 2,5 mm <sup>2</sup> / 16A (1P+N (B))			
	Max. Strømförbrug	A	14,3				14,3		
Udendørs enhed	Forsyningsspænding	1~230V/50Hz				3~400V/50Hz			
	Kabel / Sikringsstørrelse (gældende regler følges)	3 G 2,5 mm <sup>2</sup> / 16A (1P+N (C))		3 G 2,5 mm <sup>2</sup> / 20A (1P+N (C))		5 G 2,5 mm <sup>2</sup> / 16A (3P+N (C))			
	Max. Strømförbrug	A	12	14	16	17	10	11	12
Kommunikationskabel mellem inde- og udedel		2 x 0,75 mm <sup>2</sup>				2 x 0,75 mm <sup>2</sup>			

**INDENDØRS ENHED**

Model	HPSA-0410-190-D1L1H3-A1 // HPSA-0410-240-D1L1H3-A1				HPSA-1216-240-D1L1H3-A1					
Lydeffekt / Lydtryk Lp (1m)	dB(A)		38 / 28		40 / 29		42 / 30		44 / 33	
Dimensioner (bredde x højde x dybde) / enhedsvægt	mm		600 x 1775 x 600 / 140kg // 600 x 2034 x 600 / 157kg				600 x 2034 x 600 / 159kg			
Dimensioner (bredde x højde x dybde) / pakkevægt	mm		730 x 1920 x 730 / 161kg // 730 x 2180 x 730 / 178kg				730 x 2180 x 730 / 180kg			
Indbygget elektrisk spiral "IBH" / effekt / forsyning	Integreret 3kW / 1-faset				Integreret 3kW / 1-faset					
Intern cirkulationspumpe	Løftehøjde 9m, effektoptag 5-90W									
Beholdervolumen / materiale / brugsvandsprofil	190l / rustfrit stål / L // 240l / rustfrit stål / XL				240l / rustfrit stål / XL					
Vandtilslutning (Fremløb/Returløb)	R1" / R1"				R1" / R1"					
Vandtilslutning brugsvand (koldt/varmt/cirkulation)	R3/4" / R3/4" / R3/4"				R3/4" / R3/4" / R3/4"					
Intern trykeksponering (volumen)	l				8 / 13,5					
Nominal vandflow	m <sup>3</sup> /h		0,73		1,07		1,43		1,72	
			2,08		2,49		2,75			

**Udendørs enhed**

Model	HPSO-04-D1L1-A1	HPSO-06-D1L1-A1	HPSO-08-D1L1-A1	HPSO-10-D1L1-A1	HPSO-12-D1L3-A1	HPSO-14-D1L3-A1	HPSO-16-D1L3-A1									
Lydeffekt / Lydtryk Lp (1m)	dB(A)		56 / 44		58 / 45		59 / 46		60 / 49		64 / 50		65 / 51		68 / 55	
Dimensioner (bredde x højde x dybde) / enhedsvægt	mm		1008 x 712 x 426 / 58kg				1118 x 865 x 523 / 75kg				1118 x 865 x 523 / 112kg					
Dimensioner (bredde x højde x dybde) / pakkevægt	mm		1065 x 810 x 485 / 63,5kg				1190 x 970 x 560 / 89kg				1190 x 970 x 560 / 125,5kg					
Dimensioner for forankring	mm		663 x 375				656 x 456				656 x 456					
Kølemiddelfyldning // Ekstra kølemiddel ved længere rørtræk R32	kg		1,50kg // 20g/m (over 15m)				1,65kg // 38g/m (over 15m)				1,84kg // 38g/m (over 15m)					
Min/Max rørlængde / Højdeforskel ml. enhederne	m		5 til 30 / 20				5 til 30 / 20				5 til 30 / 20					
Kolerør tilslutning (Væskestreng - Sugestreng)	"		1/4" - 5/8"				3/8" - 5/8"				3/8" - 5/8"					